

# Aktifasi dan Deaktifasi



**PUSAT PENANGGULANGAN KRISIS  
KEMENTERIAN KESEHATAN RI**

# Aktifasi

**Adalah sebuah proses perubahan struktur rumah sakit dari keadaan normal menjadi struktur keadaan darurat bencana**



**PUSAT PENANGGULANGAN KRISIS  
KEMENTERIAN KESEHATAN RI**

# SISTEM KEWASPADAAN

- Apakah dalam perencanaan sudah mencakup aktivasi segera dalam keadaan normal, diluar jam kerja dan waktu libur ?
- Apakah dalam perencanaan diatur bagaimana system pemberitahuan dalam lingkungan RS ?
- Apakah dalam perencanaan ditunjukkan rantai komando untuk staf internal RS dan status RS secara eksternal ?



**PUSAT PENANGGULANGAN KRISIS  
KEMENTERIAN KESEHATAN RI**

# **SISTEM KEWASPADAAN**

- **Apakah dalam perencanaan menunjukkan tanggung jawab RS untuk memanggil personel RS kembali bertugas ?**
- **Apakah dalam perencanaan menyebutkan alternatif system pemberitahuan dengan mempertimbangkan kondisi personel, peralatan dan prosedur ?**
- **Apakah dalam perencanaan terdapat mekanisme pembagian personel terkait tingkat kemampuan dan ketersediaannya ?**



**PUSAT PENANGGULANGAN KRISIS  
KEMENTERIAN KESEHATAN RI**

# AKTIFASI PERENCANAAN

- Apakah dalam perencanaan ditetapkan kondisi/situasi khusus untuk pengaktifan Hosdip ?
- Apakah dalam perencanaan sudah diatur siapa yang berwenang untuk mengaktifkan dan menghentikan Hosdip termasuk saat malam hari, Minggu dan waktu libur ?
- Apakah ditentukan tingkat tingkat aktifasi ?
- Waspada
- Kemungkinan terjadi bencana: peningkatan tingkat kesiapan
- Siaga
- Bencana akan terjadi: setiap saat siap digerakkan
- Bencana
- Terjadi bencana: pengerahan
- Pemulihan
- Situasi bencana mereda



**PUSAT PENANGGULANGAN KRISIS  
KEMENTERIAN KESEHATAN RI**

# Incident Command System

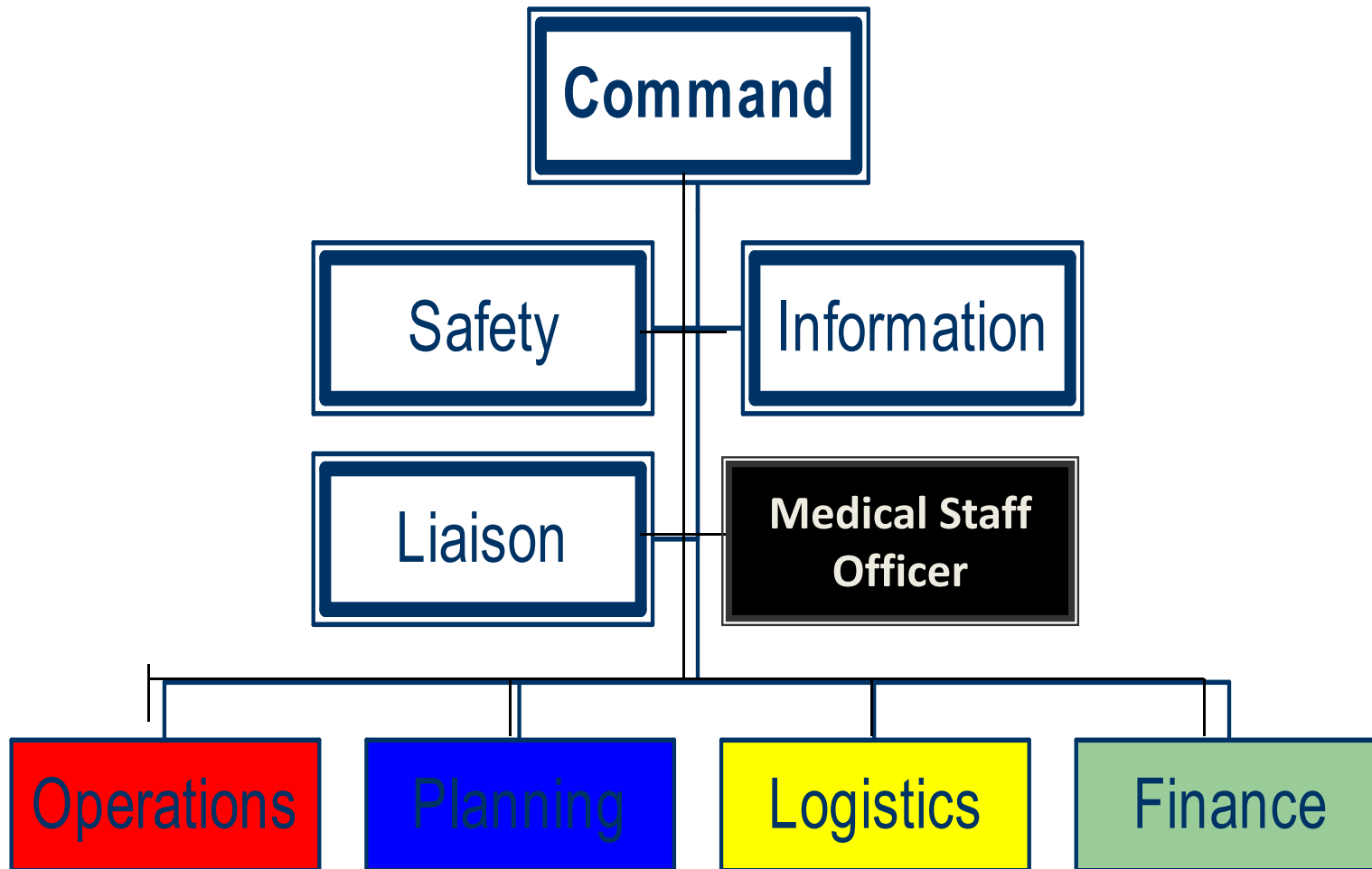

# Proses aktifasi dilakukan apabila :

- **Terjadi bencana di dalam rumah sakit**
- **Terjadi bencana di luar rumah sakit**



**PUSAT PENANGGULANGAN KRISIS  
KEMENTERIAN KESEHATAN RI**

# Bencana di dalam rumah sakit

Di sini dapat diartikan bahwa rumah sakit itu sendiri tengah mengalami keadaan bencana/emergency yang mengakibatkan terganggunya sistem manajemen rumah sakit.



**PUSAT PENANGGULANGAN KRISIS  
KEMENTERIAN KESEHATAN RI**



# Bencana di luar rumah sakit

Terjadi bencana di luar rumah sakit yang mengakibatkan terjadinya peningkatan jumlah pasien yang diperkirakan akan melebihi kapasitas optimal dan maksimal rumah sakit.



**PUSAT PENANGGULANGAN KRISIS  
KEMENTERIAN KESEHATAN RI**

# Aktifasi Hospital Disaster Plan

- Keputusan diambil berdasarkan analisis situasi yang terjadi, walaupun terkadang informasi yang diperoleh masih belum cukup, misal :
- Bisa berupa aktifasi komplit atau parsial (sebagian)
- Kondisi yang menjadi pertimbangan :
  1. Luas atau tidaknya kejadian bencana
  2. Pengaruh terhadap Rumah Sakit
  3. Pengaruh terhadap aktivitas normal Rumah Sakit



**PUSAT PENANGGULANGAN KRISIS  
KEMENTERIAN KESEHATAN RI**

# Aktifasi Hospital Disaster Plan

- Penting sekali untuk menetapkan siapa yang bertanggung jawab mengambil keputusan saat pengaktifan Hospital Disaster Plan :
  1. Petugas Administrasi yang sedang bertugas
  2. Perawat pengawas
  3. Dokter emergensi senior
  4. Perawat emergency senior



**PUSAT PENANGGULANGAN KRISIS  
KEMENTERIAN KESEHATAN RI**

# Tahap-Tahap Aktifasi

1. Alert (Peringatan)  
Situasi bencana mungkin terjadi. Terdapat peningkatan unsur kesiapsiagaan.
2. Stand By (Siap siaga)  
Keadaan bencana sangat mungkin terjadi.  
Siap untuk mobilisasi .
3. Call Out (Panggilan Darurat)  
Telah terjadi situasi bencana.  
Mobilisasi dilakukan
4. Stand Down  
Situasi bencana telah diatasi



**PUSAT PENANGGULANGAN KRISIS  
KEMENTERIAN KESEHATAN RI**

# Kegiatan setelah Aktifasi

- Membuka Pos Komando Rumah Sakit yang merupakan tempat berkumpul, koordinasi dan pusat informasi.
- Bila ada informasi tentang kemungkinan bencana, Ketua Tim Bencana melakukan “Immediate Action” :
  - Kapasitas RS ditambah
  - Pengorganisasian area penerimaan pasien
  - Pengaturan transportasi
  - Arus informasi yang terorganisir
- Rumah Sakit dinyatakan dalam keadaan “Waspada “ atau “Stand By”
- Keseluruhan aktivitas dikoordinasikan oleh Ketua Tim Bencana (INCIDENT COMMANDER)



**PUSAT PENANGGULANGAN KRISIS  
KEMENTERIAN KESEHATAN RI**

# Komponen Aktifasi

## ❖ Ketua Tim Bencana :

- Menginformasikan dan menginstruksikan kepada semua unit terkait
- Merelokasi pasien yang sedang dirawat
- Menginstruksikan tim – tim pendukung lainnya
- Menginstruksikan farmasi untuk penyediaan obat – obatan dan alat – alat kesehatan yang diperlukan
- Mengaktifkan pelaksanaan Dukungan Medis (Medical Support) dan Dukungan Manajemen (Management Support)



**PUSAT PENANGGULANGAN KRISIS  
KEMENTERIAN KESEHATAN RI**

# ❖ Central Telephone

Operator segera menghubungi :

- Kepala Bagian Pemeliharaan Umum
- Kepala Dapur
- Kepala Keamanan
- Kepala Laundry, Housekeeping dan Sterilisasi
- Kepala Farmasi
- Kepala Gudang
- Dokter dan konsultan yang bertugas
- dll



**PUSAT PENANGGULANGAN KRISIS  
KEMENTERIAN KESEHATAN RI**

# Deaktifasi Hospital Disaster Plan

- Pernyataan pengakhiran dari Rencana dilakukan oleh CEO
- Setelah diakhiri, kegiatan RS kembali ke keadaan normal
- Ketua Tim Bencana ( INCIDENT COMMANDER) mengadakan pertemuan dengan seluruh tim untuk mengadakan evaluasi guna perbaikan



**PUSAT PENANGGULANGAN KRISIS  
KEMENTERIAN KESEHATAN RI**



# Perencanaan Pemulihan

A. Apakah dalam perencanaan ditentukan siapa yang bertanggung jawab dalam operasi pemulihan ?

B. Apakah dalam perencanaan memuat hal hal ini selama pemulihan?

## Dokumentasi

- Masalah keuangan
- Inventori dan resupply
- Penyimpanan catatan
- Pembersihan
- Pembersihan dan pemindahan bahan berbahaya
- Manajemen limbah dan sampah
- Penyediaan dan penggunaan alat pembersih
- Perencanaan recovery dan renovasi
- C. Apakah dalam perencanaan disiapkan program berikut ?
- Post Traumatic Stress
- Pendampingan karyawan
- Kounseling untuk individu dan group
- Pendampingan keluarga



Terima  
Kasih

## PUSAT PENANGGULANGAN KRISIS

Telp. 021-5265043, 5210411,  
5210420, 5210394  
Fax. 021-5271111, 5210395

SMS GATEWAY: 081385904444

E-mail : [ppkdepkes@yahoo.com](mailto:ppkdepkes@yahoo.com)  
Website : [www.ppk-depkes.org](http://www.ppk-depkes.org)



**PUSAT PENANGGULANGAN KRISIS  
KEMENTERIAN KESEHATAN RI**