

# Studi Kasus 2:

- Tim Pelayanan kesehatan Fakultas Kedokteran UGM yang tergabung dalam DERU-FK UGM

**UGM DERU**  
**DISASTER RESPONSE UNIT**

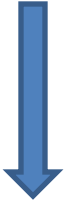
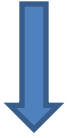

**Cluster KESEHATAN**

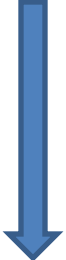

**PROMKES & GIZI**

**DATA & INFORMASI**

**SURVEILANCE**

**KESLING & SANITASI**

**PELAYANAN KES**

Diperbantukan ke  
Satuan Nasional

Diperbantukan ke  
Satuan Nasional

**Dipimpin dan  
dilaksanakan oleh  
Fakultas Kedokteran UGM**

# Kegiatan

- 1. Pelayanan Kesehatan langsung oleh FK UGM**
- 2. Anggota Fakultas Kedokteran yang diperbantukan secara operasional ke satuan tugas nasional dan Kab Sleman:**
  - Tim surveilans-respon dari FETP dan KMPK
  - Tim Promosi Kesehatan dari S2 Promosi
  - Tim IT dari S2 SimKes dan Pusat Manajemen Pelayanan Kesehatan
  - Tim Support Manajemen dari PMPK dan MMR untuk support Satuan Tugas Nasional dan Kab Sleman

# 1. Kegiatan Langsung



**Hari-hari awal bencana di bulan Oktober**

**Hari 1. 26 Oktober 2010: Merapi meletus**

**Hari 2. 27 Oktober 2010:**

- jam 09.00 Rapat di LPPM,
- jam 11.00 pertemuan di PSBA
- jam 12.00 pertemuan di FKUGM
- jam 19.00 pertemuan dg tim RSA

**Hari 3. 28 Oktober 2010: Tim RSA dan PMPK FK UGM survey lapangan**

# Pembukaan Pos awal



- Hari 4. 29 Oktober 2010: poskes buka di Hargobinangun**
- Hari 5. 30 Oktober 2010: rapat di Dinkesprop, UGM → 4 titik (girikerto1,2 dan wonokerto 1,2)**
- Hari 6. 31 Oktober 2010: jam 09.00 rapat di dinkesprop, UGM mendapat 3 titik (hargobinangun dan girikerto 1,2), Jam 14.00 bersama tim FK melihat keadaan hargobinangun dan survey tempat untuk girikerto. Karena jumlah pengungsi di girikerto2 : 300 orang, maka tim membuka poskes hanya di girikerto1 dengan jumlah pengungsi 1500 orang. Girikerto 1 dan 2 digabung .**

**PUSKESMAS PEMBANTU**  
DESA GIRIKERTO  
KECAMATAN TURI  
ABUPATEN DATI II SLEMAN



Jam 14.00 bersama tim FK melihat keadaan hargobinangun dan survey tempat untuk girikerto. Karena jumlah pengungsi di girikerto2 : 300 orang, maka tim membuka poskes hanya di girikerto1 dengan jumlah pengungsi 1500 orang. Girikerto 1 dan 2 digabung .

# November

**Hari 7. dan 8. 1-2 November 2010.**

Pos Hargobinangun terus berjalan dan persiapan alat dan tempat di Girikerto



**Hari 9. 3 November 2010.**

Presiden RI datang, sehingga tim ditugaskan ke purwobinangun/  
Jam 11.00 tim mulai bertugas ke Girikerto,  
Jam 14.30 shift kedua bersama tim sekretariat  
sampai di girikerto dan shift 1 pulang.  
jam 16.00 merapi kembali meletus dan seluruh  
tim serta pengungsi diminta evakuasi turun  
kejarak aman km 15, sementara girikerto di km9,7.



# Letusan besar berikutnya

**Hari 10. 4 November 2010**

**Kepala puskesmas menghubungi tim  
bhw mereka pindah ke Bangunkerto.**

**Tim FK UGM bersiap utk berangkat ke girikerto  
mengambil barang dan**

**memindahkannya ke bangunkerto,**

**Sampai di monjali kami dihubungi  
agar tidak naik saat itu.**

**Tim di hargo juga diminta**

**turun dan oleh korlap**

**dilarang bertugas malam**







## **Hari 11. 5 November 2010**

**00.10 : merapi meletus besar,**

**02.00 : pengungsi turun ke stadion meguwo**

**04.00 : gelanggang dan JEC butuh dokter**

**05.00 : assessment awal**

**08.00 : tim mulai turun di Meguwo dan Gelanggang , kemudian dilakukan assessment di Youth Centre**



**Hari 12. 6 November 2010 : Menkes datang dan ugm diminta membantu serta masuk dalam tim pusat**

**Hari 13. 7 November 2010: Tim UGM mulai menyebarkan membantu teman-teman Dinas Kesehatan (Meguwo,youth centre,UNY,Barak pramuka,Batalyon 403,GOR Pangukan,Mesjid Agung Sleman,UPN**



Hari 14.8 November : melakukan kordinasi dengan pihak dinas kesehatan sleman di barak Meguwoharjo serta mulai mencoba melakukan pertemuan harian

Hari 15.9 November. Membuat struktur organisasi khusus barak Meguwo dibantu dengan pihak ugm ( pmpk) dan berkordinasi dengan para relawan yang ada disana. Pertemuan harian dilakukan setiap hari jam 14.00.

Hari 16.10 November.  
Jam 13.30 pertemuan harian di dinkesprop  
Jam 14.00 pertemuan harian di meguwo  
Kegiatan dan mapping sudah dimulai di meguwo  
Jam 15.00 Pertemuan harian di deru



- Struktur organisasi Meguwo

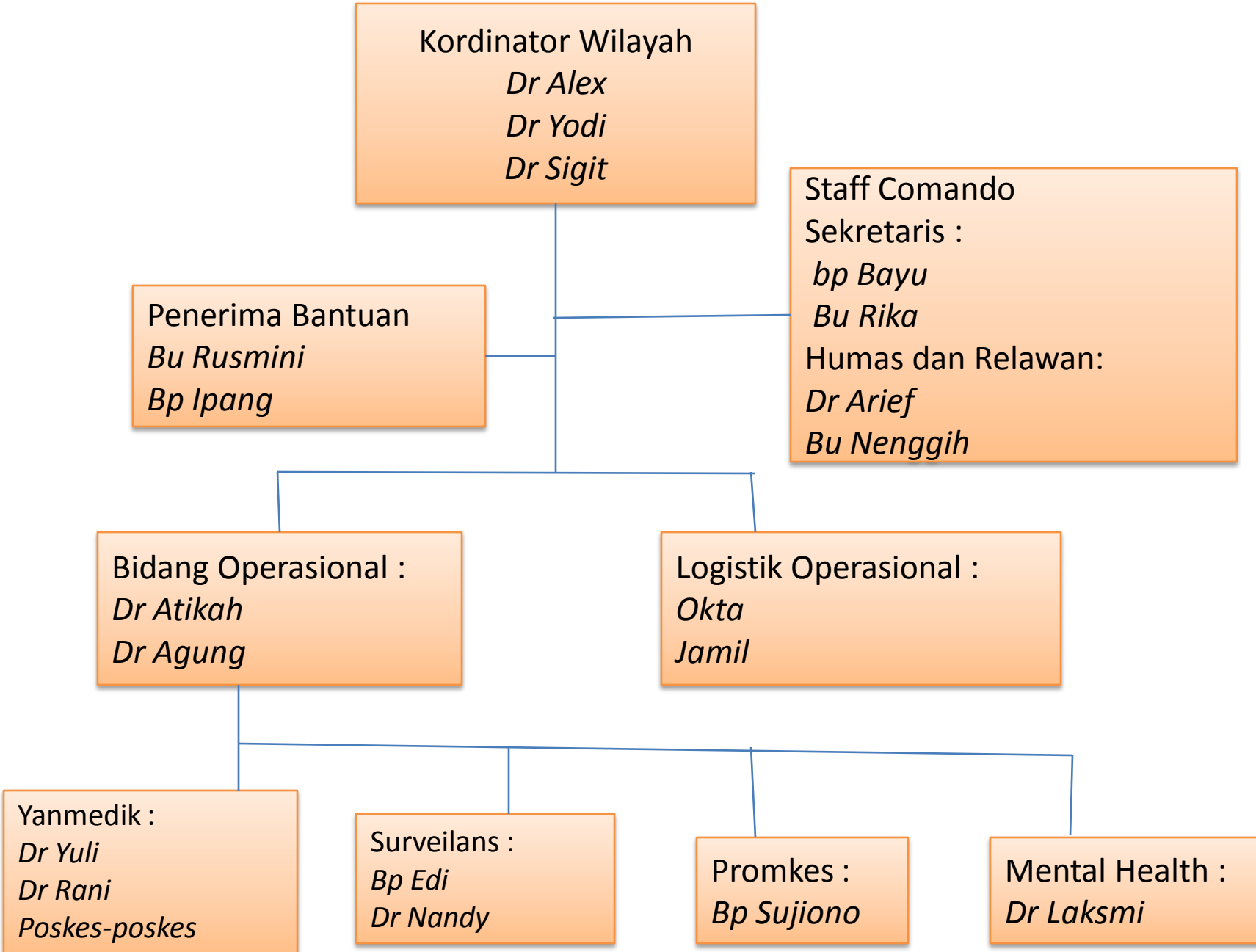

Hari 17. 11 November: Membantu Youth center dalam manajemen, dan membuat struktur organisasi khusus bidang kesehatan. Karena YC sudah mempunyai struktur organisasi secara keseluruhan dibawah camat.



Hari 18. 12 November : Mulai pertemuan harian jam 13.00 , memutuskan dinkes sleman tdk lagi bertugas malam hari. Pos 24 jam dipegang oleh UGM, direncanakan besok tgl 13 pendataan di 44 satelit YC.



- Struktur Organisasi medis youth Center

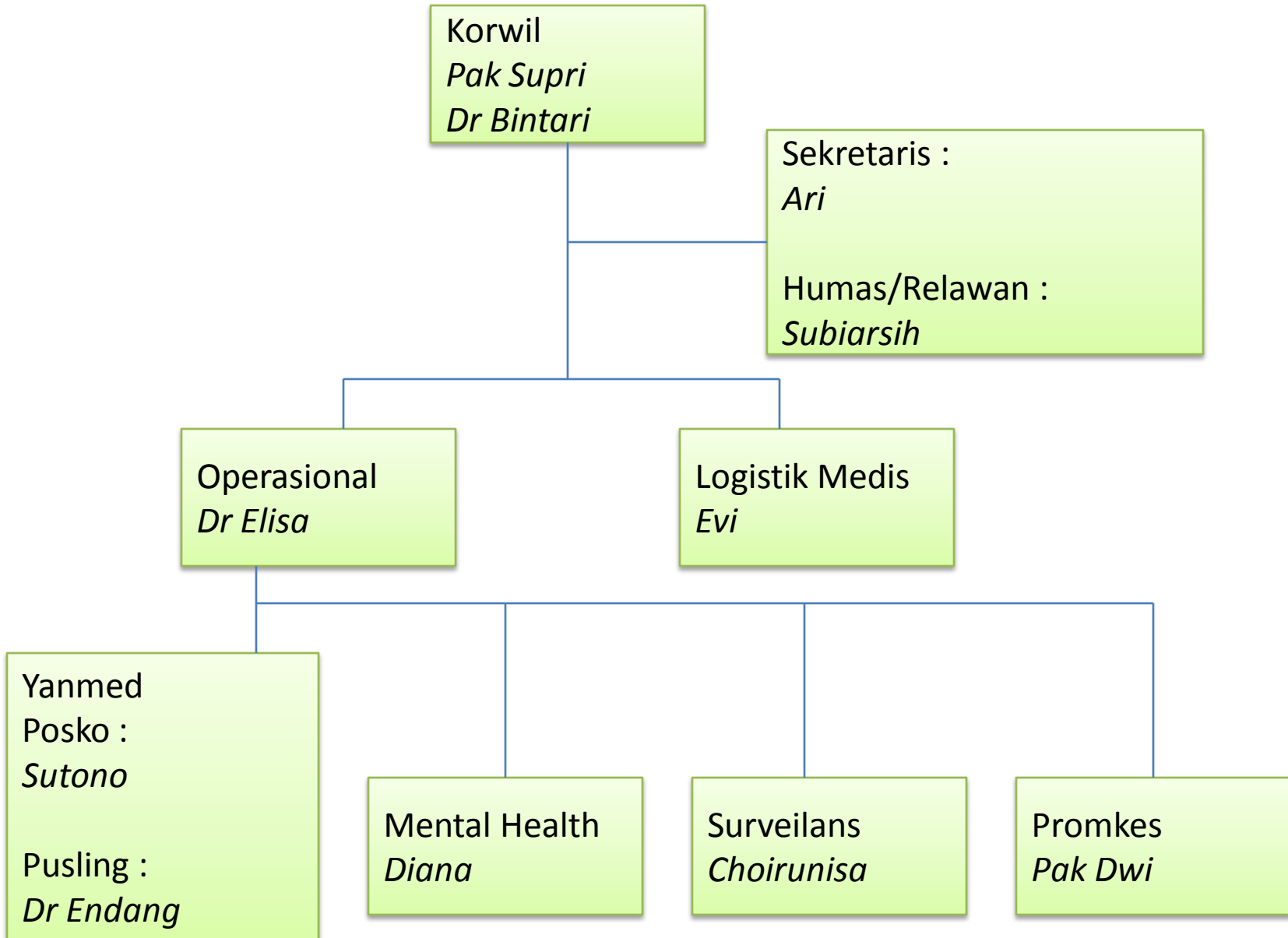

# Rekapitulasi Pos Kesehatan UGM

- 1. Hargobinangun → dipindah ke Maguwo**
  - 2 Dokter + 3 Perawat (pagi, siang, malam)
  - Koordinator : dr. Agung, Sp.B (0811255430)
- 2. Girikerto → dipindah ke Youth Center**
  - 2 Dokter + 3 perawat (pagi, siang, malam)
  - Koordinator : Sutono, S.Kep (081328568118)
- 3. Gelanggang**
  - GMC (1 dokter, 1 perawat : pagi+siang)
  - UGM (1 dokter, 1 perawat : malam)
- 4. Purnabudaya**
  - GMC (1 dokter, 1 perawat : pagi+siang)
  - UGM (1 dokter, 1 perawat : malam)
  - Koordinator : Dr. drg. Julita Hendrartini (0811256049)



# Tim Mobile

Tenaga tersusun atas dokter,  
perawat, dan tenaga kesehatan  
lainnya

- Ambulans dari RS Husada
- Tim bantuan kesehatan dari PT Askes Indonesia
- PT Indofarma
- PSIK
- Ambulans GMC (24 jam untuk Maguwoharjo dan Youth Center)

Dengan menggunakan mobil SIK  
dan mobil PT Askes



# Sumbangan Logistik



1. Deru UGM
2. PSIK
3. Any SBY/SIKIB
4. RS Husada Jakarta
5. RS Hermina
6. DKK Surabaya
7. Barindo
8. PT Pfizer
9. YKDKS ( yayasan kestiakawanan dan kepedulian sosial Jakarta)
10. POS Ikatan Apoteker Indonesia DIY
11. Dinkes Propinsi DIY
12. Dinkes Kabupaten Sleman

# Sumbangan Dana

- Menerima in-cash sampai dengan tanggal 12 November, sebesar Rp 117 juta.
- Dipotong gaji: 12 Juta

# Struktur Organisasi Pelayanan Kesehatan di Fakultas Kedokteran UGM

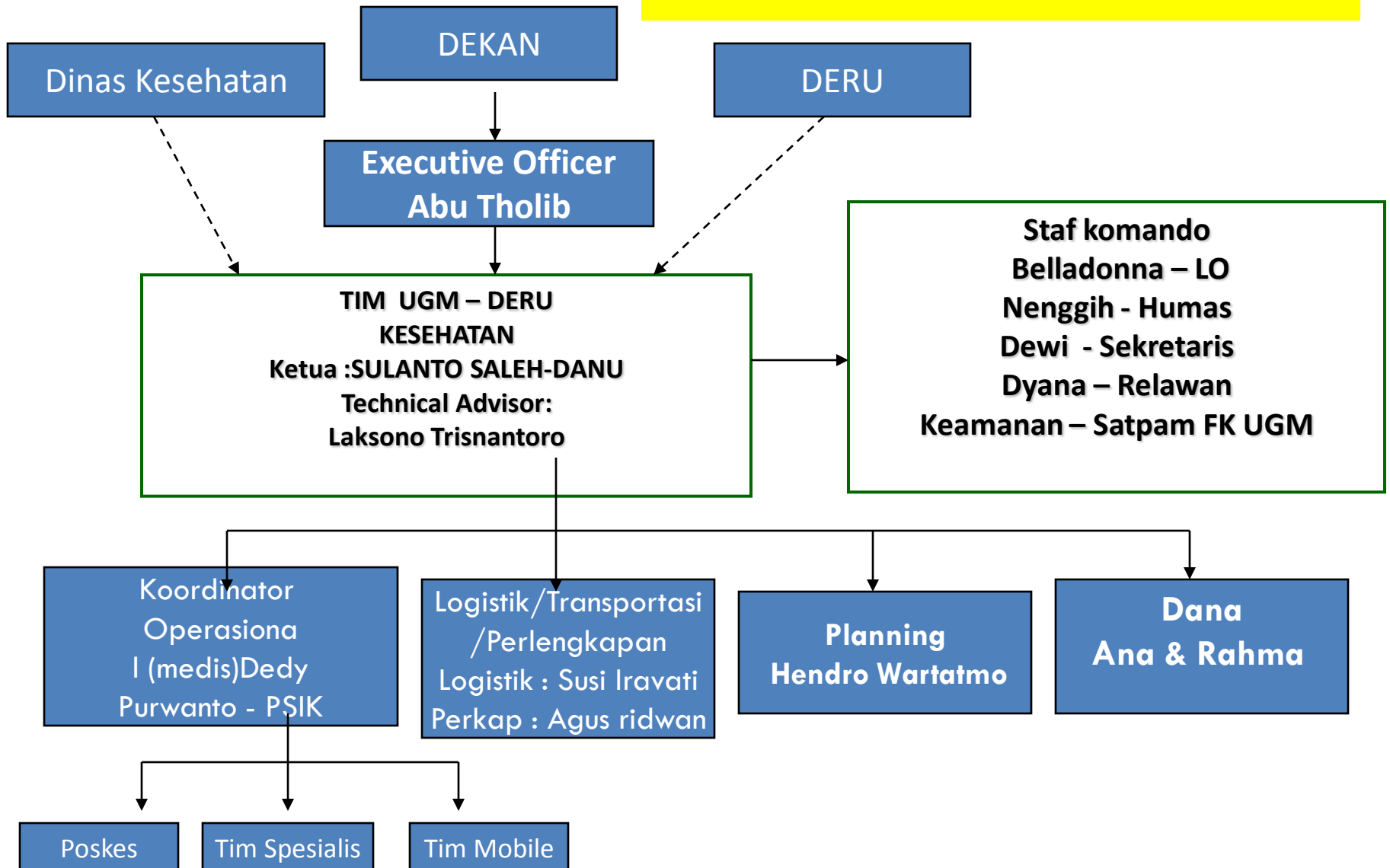

**Susunan Operator  
Pelayanan  
Kesehatan**

**FAK. KEDOKTERAN UGM:**

- PENDDK DOKTER
- PENDDK IL. KEPRWTN /PSIK
- PENDDK GIZI & KES

**RUMAH SAKIT AKADEMIK UGM**

**GADJAH MADA MED.CENTER**

**OPERASIONAL  
Pelayanan Medik di  
FK UGM**

**Ditopang oleh residen-residen yang berada di  
RS Dr.Sardjito**

# Sekretariat DERU FK UGM

- Lokasi : Lantai 1 FK UGM
- Telp : 0274-7480095
- Menangani :
  - Distribusi dokter dan perawat beserta logistik medis
  - Pengelolaan Mobile team
  - Bantuan



**2. Anggota DERU-Fakultas Kedokteran  
yang diperbantukan secara  
operasional ke satuan tugas  
nasional dan Kab Sleman**

# Tim surveilans-respon dari FETP dan KMPK





# Tim Promosi Kesehatan dari S2 Promosi



A photograph of a man in a light blue striped shirt sitting at a desk in a classroom or meeting room. He is looking towards the right. In front of him is a dark blue bag with several circular stickers. To his right, a woman wearing a blue hijab and a blue top is sitting at a desk, looking down at a device. The room has wooden desks and red chairs. The text "Tim IT dari S2 SimKes dan Pusat Manajemen Pelayanan Kesehatan" is overlaid on the right side of the image in white.

**Tim IT dari S2  
SimKes dan  
Pusat  
Manajemen  
Pelayanan  
Kesehatan**

# Tim Support Manajemen dari PMPK dan KMPK

- untuk support Satuan Tugas Nasional dan Kab Sleman



# **Tim Kesehatan Lingkungan dari S2 Kesling**